

An aerial photograph of a large school building covered in snow. The building has a complex roof with several gables. In the background, a tall construction crane stands against a hazy sky. The surrounding landscape is a mix of snow-covered fields and trees, some of which are heavily laden with snow. The overall scene is a winter landscape.

VERBUNDSCHULE ISNY

HERZLICH WILLKOMMEN!

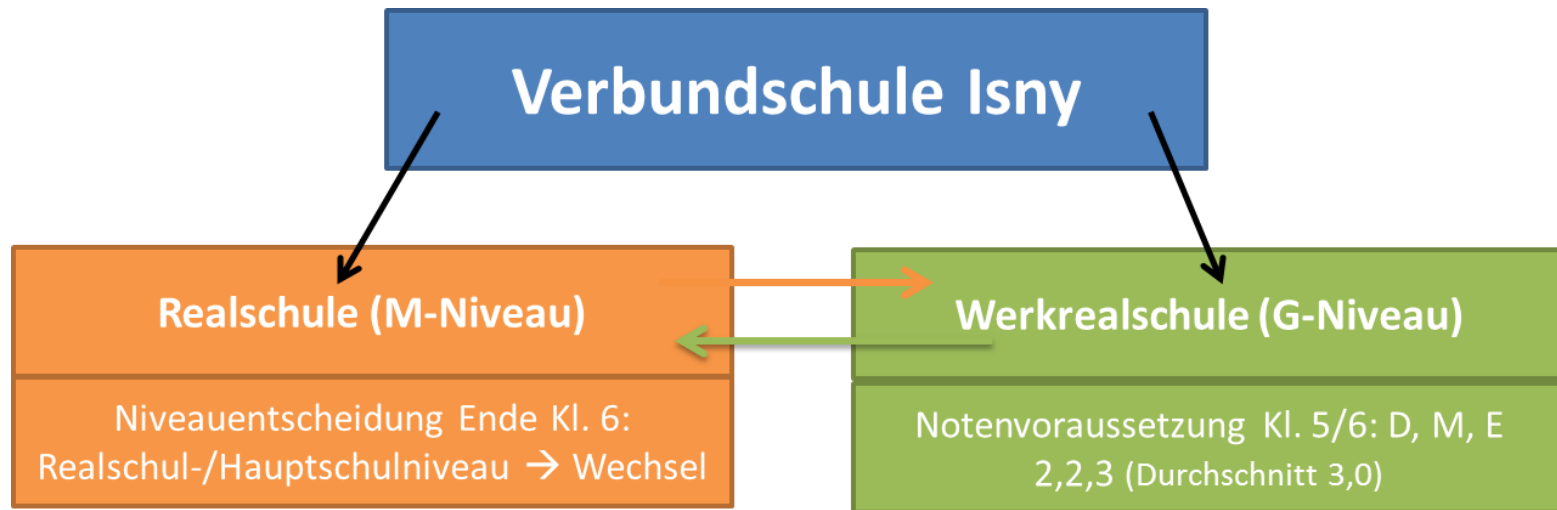

Wechsel ist in Klasse 5 zum SJ-Ende möglich.
Ab Klasse 6 auch zum Halbjahr. Schnuppern ohne Hürden möglich.

Verbundschule Isny

Werkrealschule/Realschule

Inklusion (Lernen)

Änderung des
Schulgesetz: 15.7.2015
Inklusion ist Aufgabe
aller Schulen!

Zuteilung der
Inklusion erfolgt
durch das
Schulamt!

Verbundschule Isny

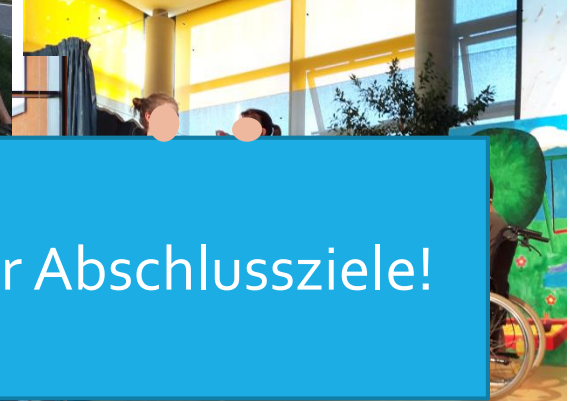

Wir sind **eine** Schule, trotz unterschiedlicher Abschlussziele!

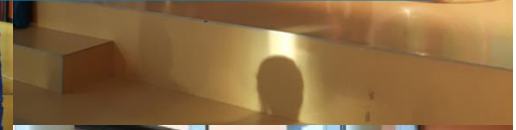

Verbandschule Isny

Musik/Sportunterricht



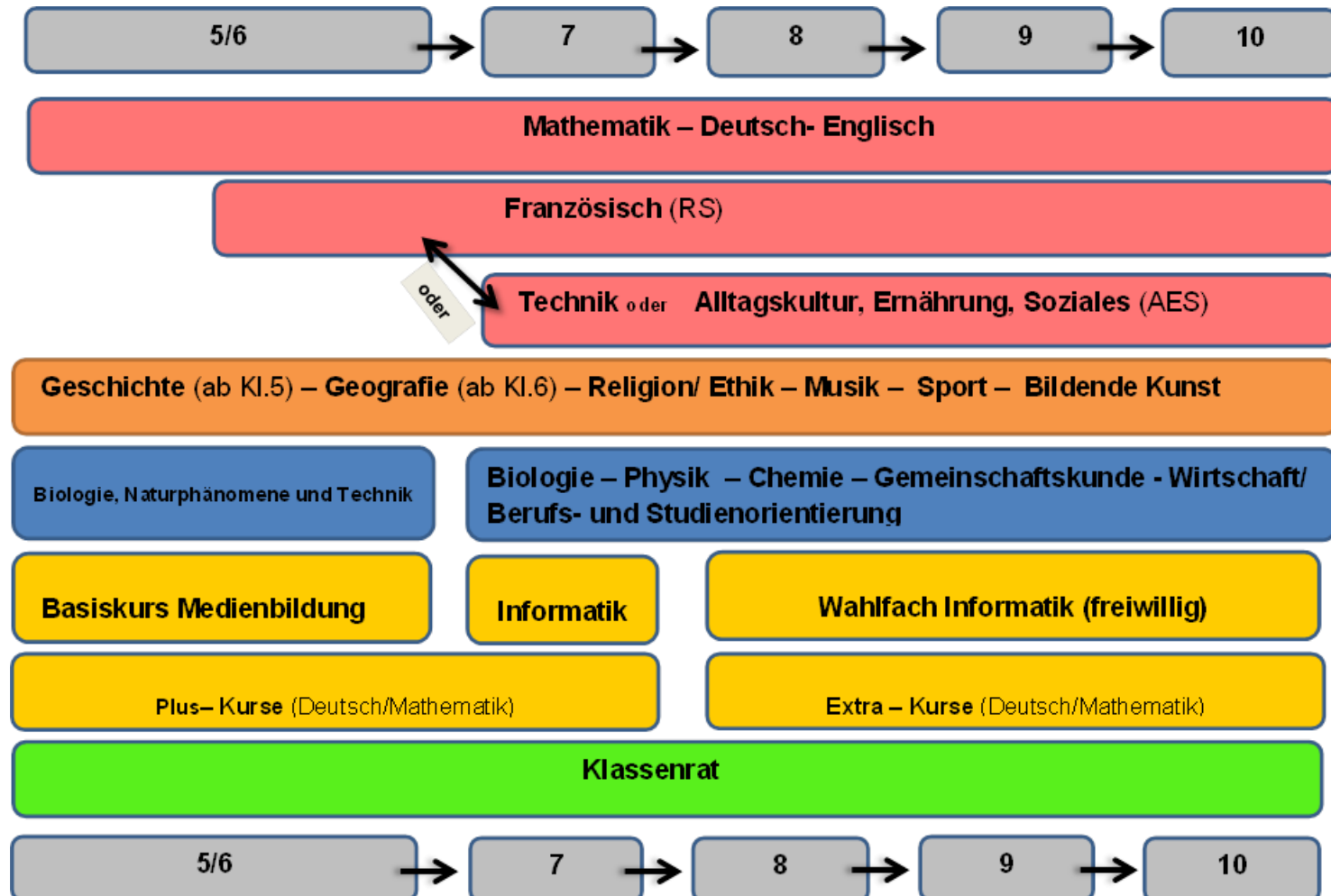

Verbandschule Isny

Stundenplan

	Mo	Di	Mi	Do	Fr
1 7:30 8:15	BNT Fu <u>A-E3</u>	E Ga <u>B-E2</u>	D+ Bä <u>B-E2</u>	M+ Die <u>B-E2</u>	M Kat <u>B-E2</u>
2 8:15 9:00	M Kat <u>B-E2</u>	E Ga <u>B-E2</u> ED Wag <u>B-E3</u>	BM Bo <u>A-O1</u>	BK Dal <u>M-BK2</u>	M Kat <u>B-E2</u>
1.Pause					
3 9:20 10:05	D Fuc <u>B-E2</u>	Mu Arn <u>M-Mu1</u> Mu Kö <u>B-E3</u> Mu Wal <u>Orch</u>	BNT Fu <u>B-E2</u>	BK Dal <u>M-BK2</u>	BNT Fu <u>B-E2</u>
4 10:05 10:50	E Ga <u>B-E2</u>	Mu Fro <u>M-Mu2</u> Mu He <u>B-E2</u>	BNT Fu <u>B-U4</u>	M Kat <u>B-E2</u> MD Sag <u>B-U6</u>	D Fuc <u>B-E2</u>
2.Pause					
5 11:05 11:50	kRe Gels <u>B-E2</u> evRe Ho <u>B-E3</u>	D Fuc <u>B-E2</u> DD Can	*Sp Eth <u>Rot1</u> *Sp Gre <u>Rot2</u> *Sp Mü <u>Rot3</u>	E Ga <u>B-E2</u>	Ge Kat <u>B-E2</u>
6 11:50 12:35	Eth Rei <u>A-O6</u>	D Fuc <u>B-E2</u>	*Sp Gie <u>Rain A</u> *Sp Th <u>Rain B</u>		KL Kat <u>B-E2</u>
Bus					
7 12:55 13:15	Mittagspause				
8 13:15 14:00	AG HA Eth <u>B-E2</u>				
9 14:00 14:45	*Sp Eth <u>Rot1</u> *Sp Gre <u>Rot2</u> *Sp Mü <u>Rain C</u>				
10 14:45 15:30	*Sp Gie <u>Rain A</u> *Sp Th <u>Rain B</u>				

Guter Start → Klassenlehrerunterricht

Wann	Was
Montag	---
Dienstag	Einschulungsfeier in der Mensa Kennenlernspiele (Erlebnispädagogik) Bustraining
Mittwoch	Gottesdienst Schulhausrallye
Donnerstag	Schulorganisation kennenlernen
Freitag	Gemeinsamer Ausflug

	Sozialtraining	Prävention
Klasse 5	<ul style="list-style-type: none"> - Sozialtraining und Systemische Mobbingintervention - Gefühle Projekt und „Wie reden wir miteinander?“ 	<ul style="list-style-type: none"> - Bustraining - Medienkompetenz - Karateprojekt „sich richtig wehren“
Klasse 6	Sozialtraining 2	Radhelmkampagne
Klasse 7	nach Bedarf	Gewaltprävention
Klasse 8	nach Bedarf	
Klasse 9	nach Bedarf	Drogenprävention
Klasse 10	nach Bedarf	Suchtprävention

Offener Ganztagesbereich

Theater AG

Le Parkour

Umwelt AG

Klettern

Computerführer-
schein

Schach

Streitschlichter

Lesen

Chor

Hausaufgabenbetreuung

Band

Schulsanitäter

Mountainbike

Outdoor AG



Polenaustausch
(WRS/RS)



Frankreichtausch
(RS)



Englandfahrt
(WRS/RS)

Verbundschule Isny

Personal



Wir kümmern uns!

Verbundschule Isny

Schullaufbahn

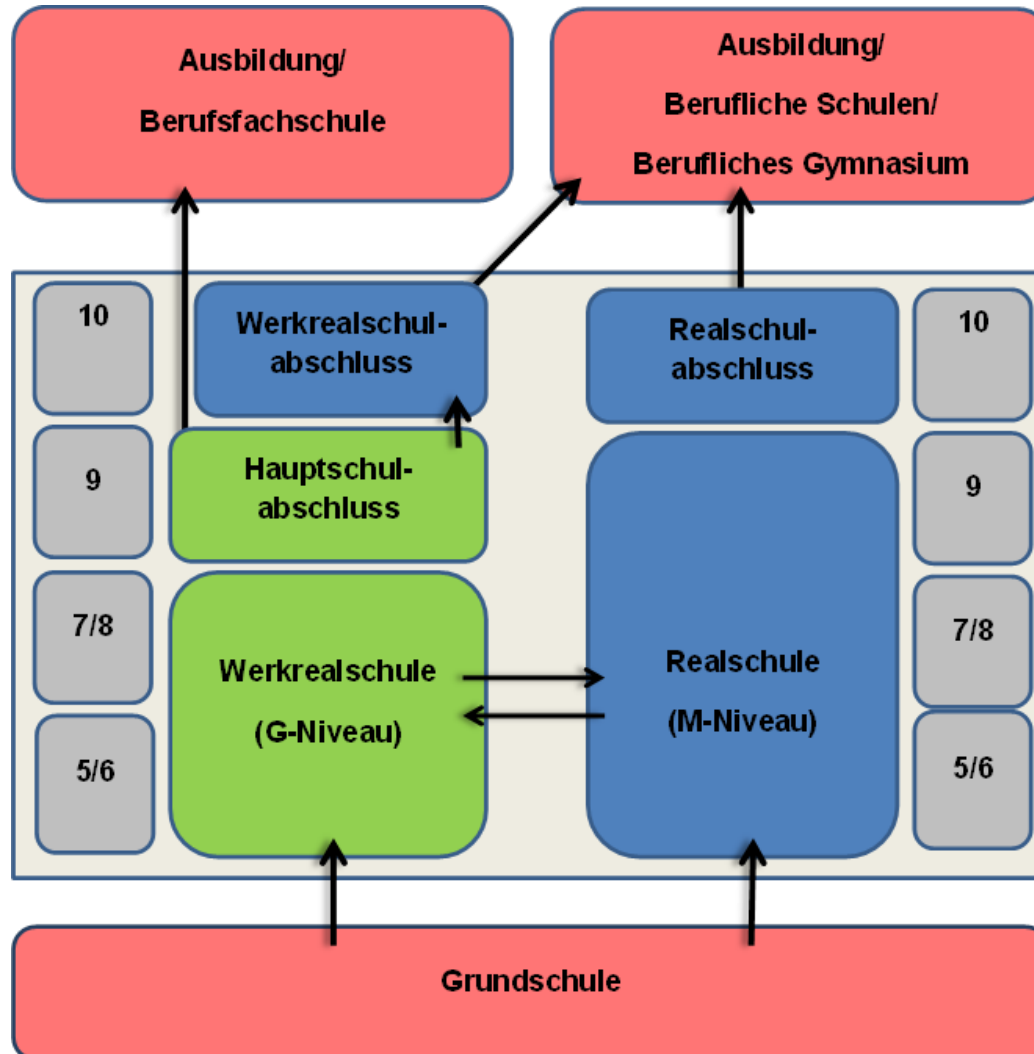

Berufsorientierung



Klasse 9/10:

Bewerbertraining/ Knigge

Karrierebegleitung:

Individuelle Beratung

Klasse 8:

Eltern stellen Berufe vor
Praktika
Betriebserkundung
Beratung durch Agentur
für Arbeit

Klasse 7:

Profil AC
Arbeitsplatzerkundung

Klasse 5/6:

Berufe kennenlernen

Verbundschule Isny

Anschluss nach Klasse 9 (HS)

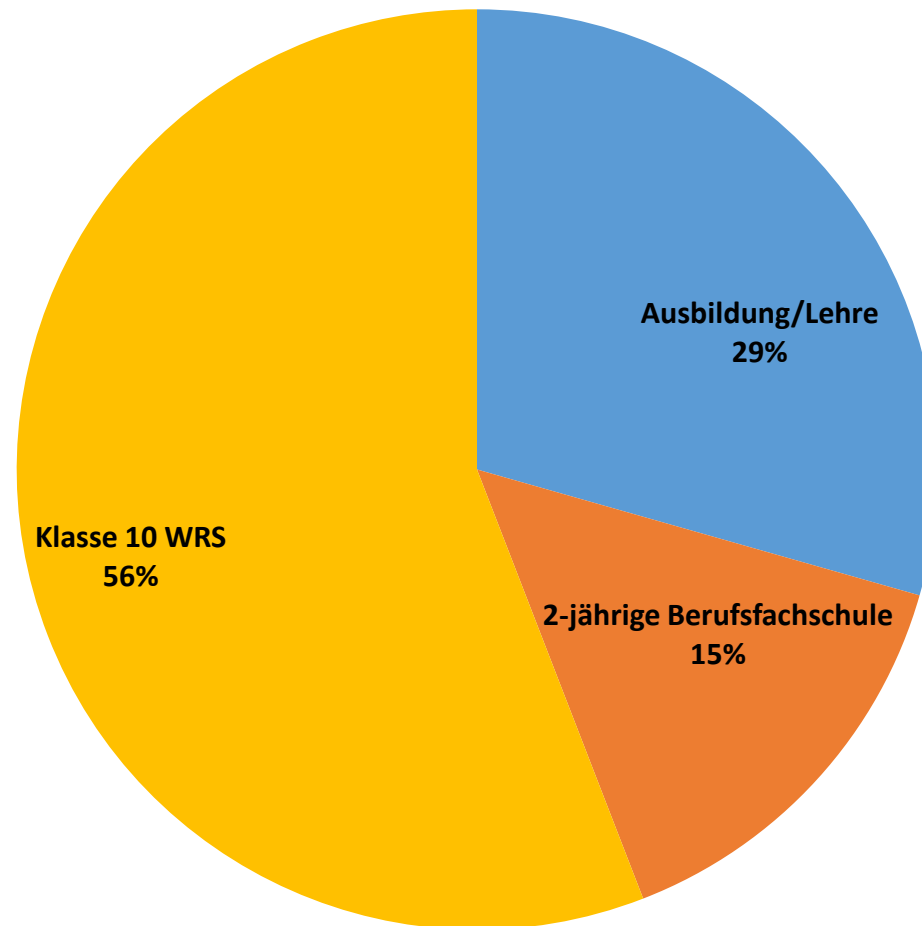

Verbundschule Isny

Anschluss nach Klasse 10 (WRS)

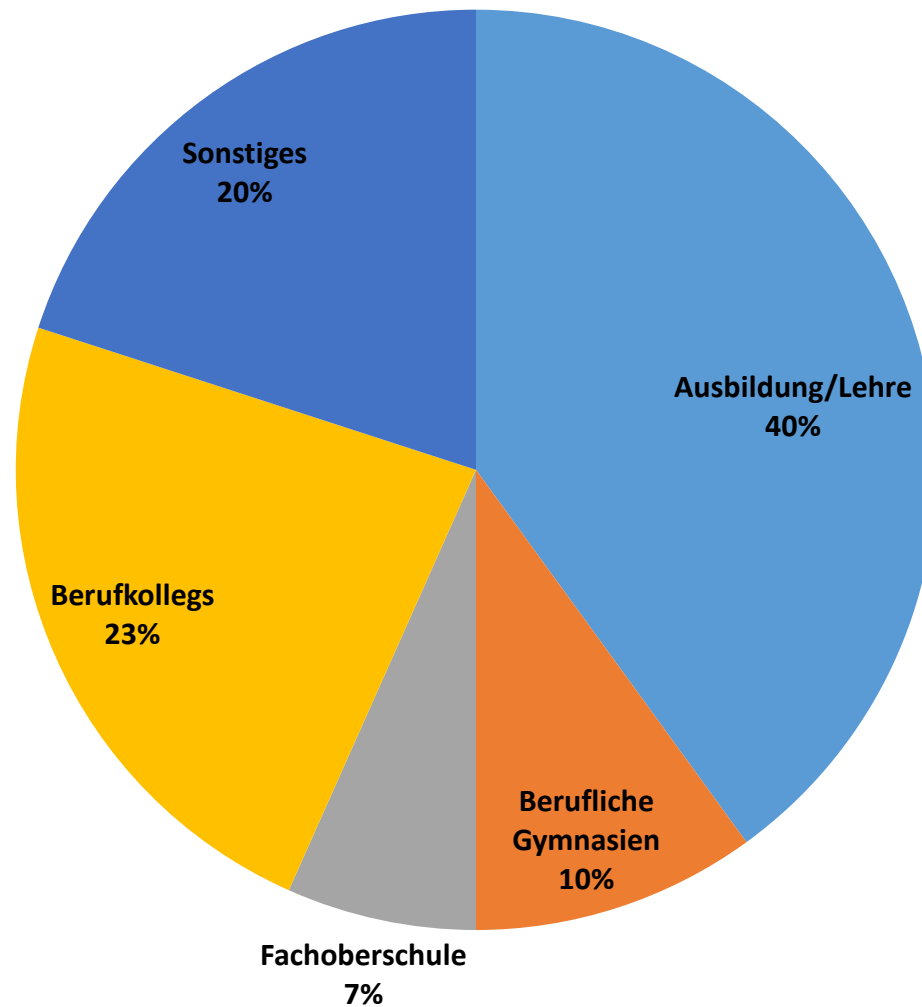

Verbundschule Isny

Anschluss nach Klasse 10 (RS)

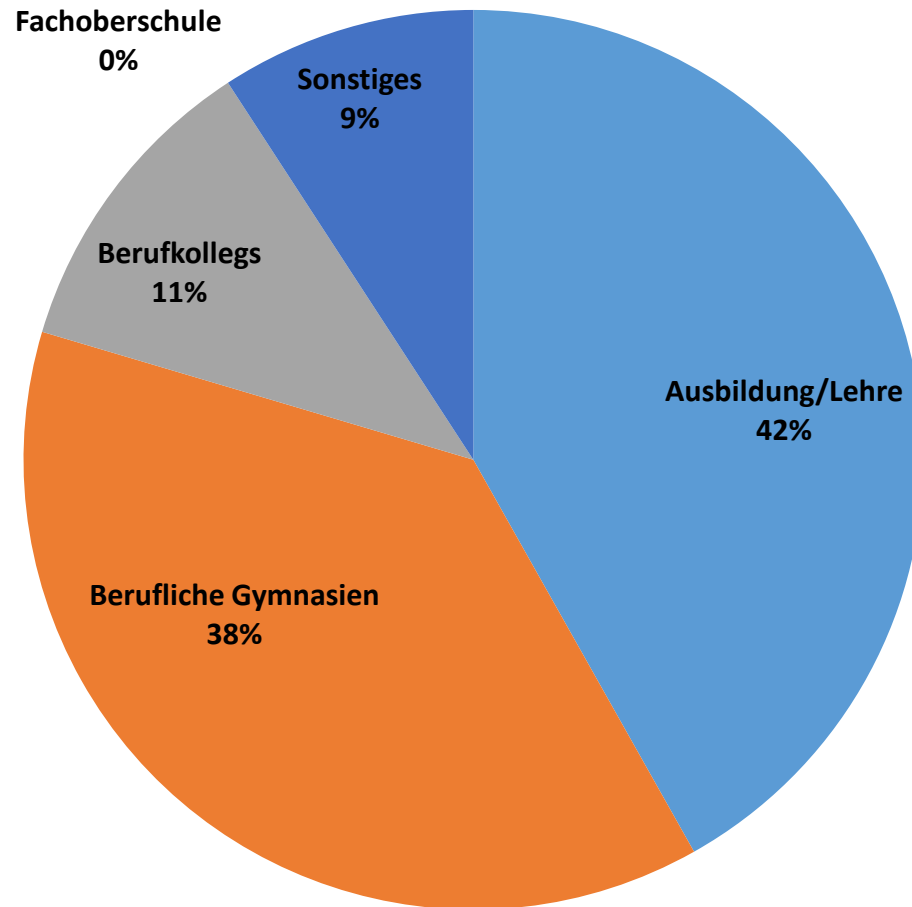



Baden-Württemberg

MINISTERIUM FÜR KULTUS, JUGEND UND SPORT

Verbundschule Isny

Schularten

Haupt- / Werkrealschule

Orientierung an lebensnahen Sachverhalten und Aufgabenstellungen.
Besondere Förderung praktischer Begabungen, Neigungen und Leistungen.

Stark berufsbezogenes Profil und intensive Berufswegeplanung ab Klasse 5.
Gezielte Vorbereitung auf einen reibungslosen Übergang in die duale Ausbildung bzw. in eine weiterführende berufliche Schule.

Realschule

Die erweiterte allgemeine Bildung führt zu theoretischer Durchdringung und Zusammenschau.

Grundlage für eine Berufsausbildung und für weiterführende, insbesondere berufsbezogene schulische Bildungsgänge.

Wo melde ich mein Kind an?

- Sie melden im **Verbund** an der:
 - **Werkrealschule** an, wenn Ihr Kind
- besondere individuelle Förderung in Anspruch nehmen will
- Wiederholungszeiten und geringeres Lerntempo braucht
- zusätzliche Lernzeiten am Nachmittag wählen will
- mehr Unterrichtszeit in D,M,E benötigt
- durch das Klassenlehrerprinzip besser lernt

Wo melde ich mein Kind an?

- Sie melden im **Verbund** an der:
 - **Realschule** an, wenn Ihr Kind
- selbstständig im Unterricht arbeiten kann
- Hausaufgaben zuverlässig erledigt
- Lernstoff selbstständig zuhause wiederholt
- einem höheren Niveau und Lerntempo (Vorbereitung auf B-Gym: G9) gewachsen ist

	Baden-Württemberg	Bayern
Unterlagen	<ul style="list-style-type: none"> - GS-Empfehlung Anlage 3 und 4 im Original - Kopie des Kinder- ausweises/ Reisepasses/ der Geburtsurkunde - Impfnachweis Masern (Kopie) 	<ul style="list-style-type: none"> - Information über den Leistungsstand (nicht das Übertrittszeugnis) - Kopie des Kinder- ausweises/ Reisepasses/ der Geburtsurkunde - Impfnachweis Masern (Kopie)
Notenvoraussetzung	keine	RS: bis 2,6 WRS: ab 2,7

ANMELDUNG

Mittwoch 09.03.2022 und Donnerstag, 10.03.2022

Auch in diesem Schuljahr kann die Schulanmeldung telefonisch und per Mail oder Post erfolgen.

Über ihre Grundschule erhalten Sie die dazu nötigen Unterlagen.

Sollte dies nicht der Fall sein, melden Sie sich bitte unter:

E-Mail: sekretariat@vs-isny.de

Tel: 07562/912562

Tag der offenen Tür - Digital

Auf unserer Schulhomepage können Sie ab 07.02.2022 Einblicke über unsere Schule, Fächer und Schulleben gewinnen!

<https://www.verbandschule-isny.de>

Wir freuen uns über Ihr Interesse!

